



↑ 70,00m  
Arbeitshöhe

→ 41,00m  
Seitliche Reichweite

kg 600kg  
Traglast

✓ direkt  
buchen



# LK 700 KA RUTHMANN STEIGER T 700 HF

Die LK 700 HF vereint extreme Höhe mit beeindruckender Reichweite – bei überraschend kompakten Maßen. Mit 70 m Arbeitshöhe und bis zu 41 m seitlicher Reichweite erreicht sie Einsatzbereiche, die bislang nur größeren Maschinen vorbehalten waren. Das Fahrgestell unter 12 m Gesamtlänge macht sie außergewöhnlich wendig und flexibel einsetzbar – ganz ohne Sondergenehmigung oder Ausnahmezulassung. Der verlängerte Dreifach-Oberarm mit 24,6 m Länge und der um 1,7 m erhöhte Knickpunkt ermöglichen präzises Arbeiten auch hinter Gebäuden oder über Hindernisse hinweg. Dank 83° Aufrichtwinkel, 440° Korbdrehung und dem 2 m langen highflex-RÜSSEL® mit 220° Bewegungsbereich lässt sich die Reichweite in jeder Situation optimal ausnutzen. Mit 32 t Gesamtgewicht, robuster Bauweise und der bewährten highflex-Technologie steht die LK 700 HF für maximale Stabilität, präzises Handling und Effizienz – entwickelt für höchste Ansprüche bei Großprojekten, Fassadenarbeiten und Höhenzugängen auf engstem Raum.

## Merkmale

|                    |           |
|--------------------|-----------|
| Tragkraft:         | 600,00 kg |
| Hubhöhe:           | 68,00 m   |
| Bauhöhe:           | 3,99 m    |
| Fahrzeuglänge:     | 11,99 m   |
| Fahrzeugbreite:    | 2,27 m    |
| Seitl. Reichweite: | 41,00 m   |
| Plattform drehbar: | Ja        |
| Plattform:         | 0,97 m    |
| Plattformlänge:    | 3,82 m    |
| Transportbreite:   | 2,27 m    |
| Transportlänge:    | 11,99 m   |

|                         |             |
|-------------------------|-------------|
| Plattformausschub:      | Ja          |
| Eigengewicht:           | 32000,00 kg |
| Antriebsart:            | Diesel      |
| Fahrwerk:               | Räder       |
| Einsatzbereich:         | Außen       |
| Mind. Abstützung:       | 2,27m       |
| Einseitige Abstützung:  | 4,35m       |
| Beidseitige Abstützung: | 8,70m       |

Die technischen Angaben sind Herstellerangaben und können je nach Modell und Baujahr abweichen.  
Alle technischen Angaben sind ohne Gewähr!

# LK 700 KA RUTHMANN STEIGER T 700 HF

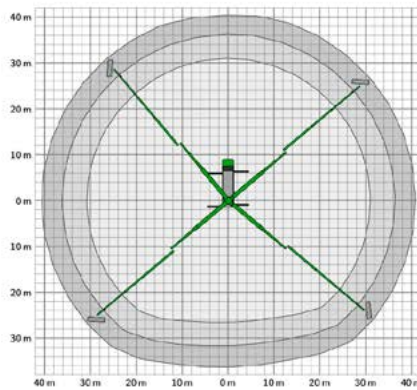
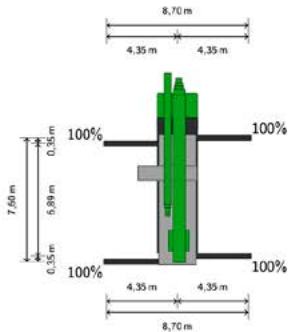
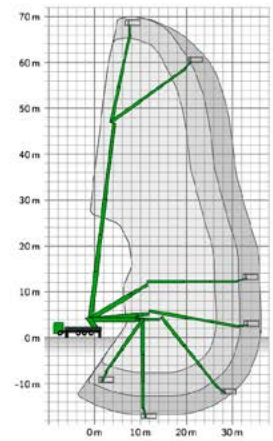
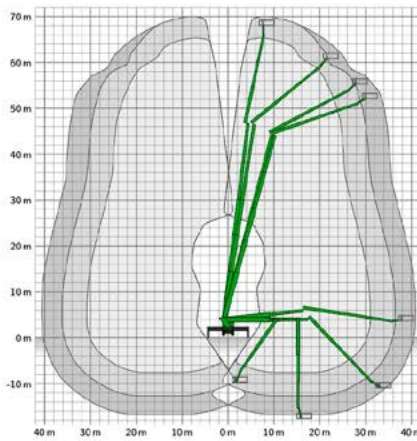
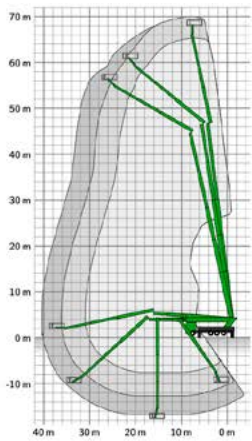

| DRS (Dynamic Reach System) |  |
|----------------------------|--|
| Description                | Working area (theoretical)<br><b>RUTHMANNSTEIGER® T 700 flex</b><br>Scania P450 BBx4*4NA |
| Scale                      | 1:800  |
| Com. No.                   | —  |
| Sheet                      | 1  |
| No. Sheets                 | 3  |
| Date: 4th June 2020        | Format: A3   |
|                            | TSA-rok  |

# LK 700 KA RUTHMANN STEIGER T 700 HF

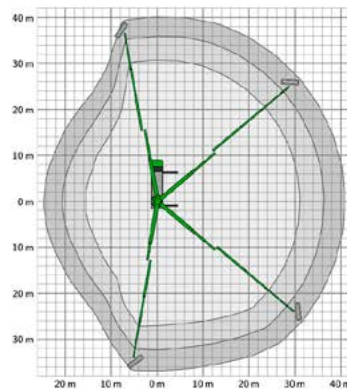
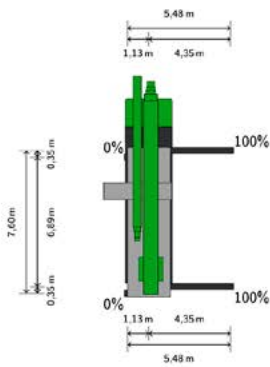
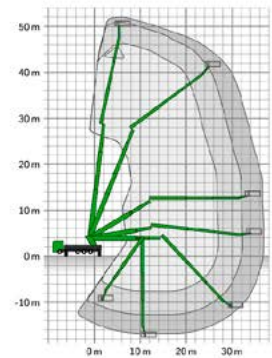
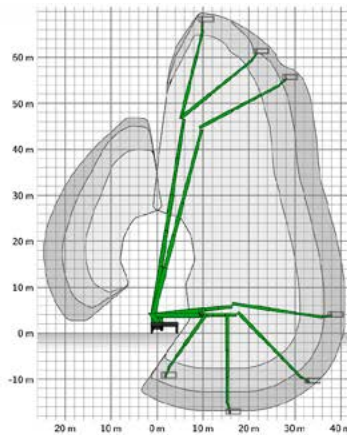
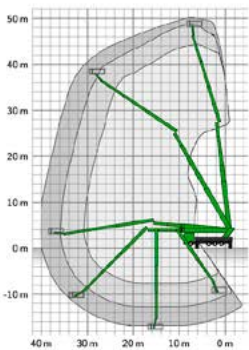

| DRS (Dynamic Reach System) |  |
|----------------------------|--|
| Description                | Working area (theoretical)<br><b>RUTHMANNSTEIGER® T 700 flex</b><br>Scania P450 B8x4*4NA |
| Scale                      | 1:800  |
| Cont. No.                  | —  |
| Sheet                      | 2  |
| No. Sheets                 | 3  |
| Date: 4th June 2020        | Format: A3   |
|                            | TSA-rok  |

# LK 700 KA RUTHMANN STEIGER T 700 HF

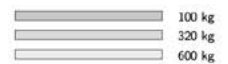
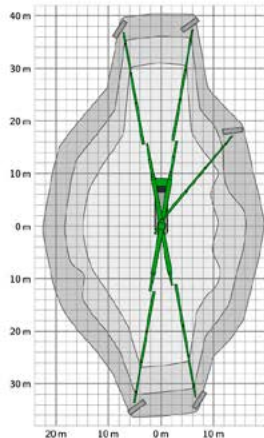
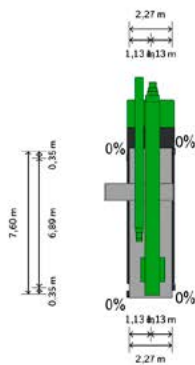
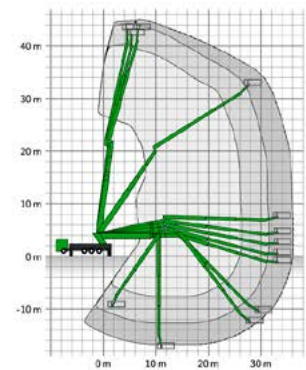
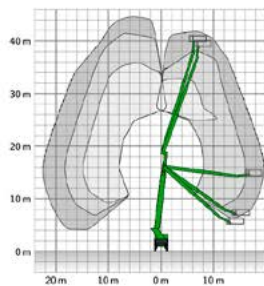
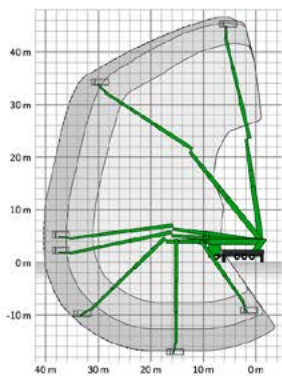

| DRS (Dynamic Reach System)  |  |
|---|--|
| Description   | Working area (theoretical)<br><b>RUTHMANNSTEIGER® T 700 flex</b><br>Scania P450 B8x4*4NA |
| Scale   | 1:700  |
| Comp. No.   | -  |
| Ruthmann GmbH & Co. KG<br>Ruthmannstr. 4<br>48712 Gesecher<br>Germany | Sheet<br>3   |
|   | No. Sheets<br>3  |
| Date: 4th June 2020   | Format: A3<br>TSA-rok  |