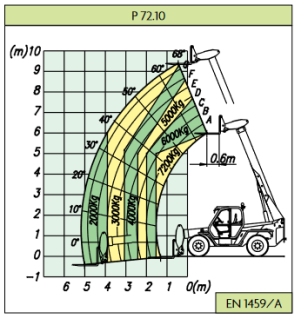


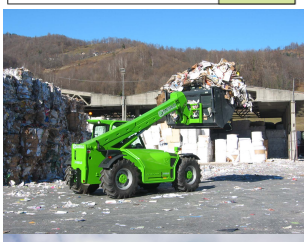

## Merkmale

| | |
|---|---|
| **Tragkraft:** | 7,20 to |
| **Hubhöhe:** | 9,55 m |
| **Bauhöhe:** | 2,50 m |
| **Fahrzeuglänge:** | 5,48 m bis Gabelrücken |
| **Fahrzeugbreite:** | 2,24 m |

| | |
|---|---|
| **Gabellänge:** | 1200 mm |
| **Eigengewicht:** | 11680 kg |
| **Antriebsart:** | Diesel |
| **Rotor / Starr:** | Starr |
| **Geländegängig:** | ja |

**Sonderausstattung:** Geschlossene Kabine, geteilte Tür, 360 Grad Rundumsicht, FOPS-geprüft, verstellbarer Sitz mit Sicherheitsbeckengurt, Heizung, Front- Dach- und Heckscheibenwischer, 6x1 Joystick elektroproportional. Für extrem schwere Lasten führen wir in der Vermietung von Schwerlast-Telestaplern Produkte des Hersteller Merlo. Mit einer max. Tragkraft von 7,2 to sowie einer max. Hubhöhe von 9,55 m können Sie auch dieses Gerät bei uns mieten. Auch dieser Gerätetyp lässt sich, wie auch alle anderen vorgenannten Teleskopstapler, mit den verschiedensten Anbauwerkzeugen ausstatten. Diese Maschinen haben gegenüber konventionellen Staplern oder Schwerlaststaplern mit einer vergleichbaren Tragkraft den Vorteil, dass Lasten bis zu einer Arbeitshöhe von nahezu 9,55 m angehoben und auch direkt verfahren werden können (ohne Abstützung) oder diese auch mit einer entsprechenden seitlichen Reichweite wieder abgesetzt werden können. Dieser Gerätetyp ist ein idealer Helfer beim Maschinenumzug, bei Montagearbeiten, bei der Maschineneinrichtung, im Landhandel, im Stahlbau, der Industrie oder im Bauhandwerk, selbst komplette vormontierte Dachgauben wurden mit so einen MERLO hiermit schon montiert.